

Certifikát

Pes: Gobi's Leki Magmabona

Zprava cislo: 2203W83654

Plemeno: Rhodesian Ridgeback
Pohlavi: samec
Datum narození: 20.09.2020

Cislo cipu: 203098100532677
Plemenne cislo: CMKU/RR/10891/20
Cislo tetovani: ---

PCR - Rezultát

Juvenilni myoklonicka epilepsie (JME)

Vysledek: genotype N/N

Bad Kissingen, 29.04.2022

Nur gültig mit Originalsiegel
Only valid with original seal.

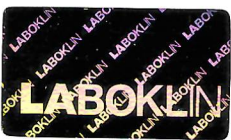

LABOKLIN

LABOR FÜR KLINISCHE DIAGNOSTIK GMBH & CO. KG
Steubenstr. 4 • 97688 Bad Kissingen
Tel. (09 71) 7 20 20 • Fax (09 71) 6 85 46
Fr. MSc Michelle Meißler



Deutsche
Akkreditierungsstelle
D-PL-13186-01-01
D-PL-13186-01-02

Steubenstraße 4 • 97688 Bad Kissingen • Tel.: 09 71/72020 • Fax: 09 71/68546 • e-Mail: info@laboklin.com • USt-ID DE206897824
Geschäftsführender Gesellschafter: LABOKLIN Verwaltungs-GmbH • RG. Schweinfurt HRA 3631

Die Verantwortung für Probenentnahme und -identität liegt beim Einsender. Gewährleistungsverpflichtungen können nicht übernommen werden. Schadensersatzverpflichtungen sind, soweit gesetzlich zulässig, auf den Rechnungswert der durchgeführten Untersuchung/en beschränkt.

The liability for sampling procedure and proof of identity lies with the sender. Warranty claims are not accepted. Damage claims are restricted to the amount of the invoice